* TARIFS MODULÉS

Reportez-vous à la grille selon votre quotient familial.

*****EXT = Tarif EXTERIEUR***

(ne s'applique pas si les grands-parents résident sur la commune, ou si l'un des deux parents y travaille.)

Possibilité de réserver en ligne.

Sur le portail famille.

ANIMATION	TARIFS			
	<800	<1500	>1500	EXT**
CROC'CINE **LE : 08/04/24**	10.40€	16.00€	17.00€	+5.00€
SOIREE BOWLING **LE : 09/04/24**	7.70€	10.50€	11.00€	+2.50€
FABRIKUS WORLD **LE : 10/04/24**	20.40€	26.00€	27.00€	+5.00€
ATELIER CUISINE TACOS **LE : 11/04/24**	GRATUIT			
LASER GAME **LE : 12/04/24**	12.70€	15.50€	16.00€	+5,00€
STAGE SPORT NATURE ***DU 15/04/24 AU 19//04/24***	37.00€	62.50€	65.00€	+10.00€
VACANCES EDUCATIVES ***De 8h30 à 11h30*** ***DU 08/04/24 AU 12/04/24***	GRATUIT			

RENSEIGNEMENTS

Bureau du Service Education Jeunesse Municipal
« Planète Jeunes »

7 rue Aspirant Le Baron - 34530 MONTAGNAC

Permanences :

Périodes scolaires :

Du mardi au vendredi de 14h00 à 18h00

sauf le

Mercredi de 8h00 à 12h00 et de 14h30 à 18h30

Fermé le lundi

Vacances scolaires :

Le mardi de 14h00 à 18h00 ,

le mercredi de 8h00 à 12h00 et de 14h30 à 18h30

☎04 67 24 01 45

Email : jeunesse@ville-montagnac.fr

Contact ALSH 11/17 ans

(pendant les animations)

✆ : 06 81 93 56 90

Email : planetejeunes@ville-montagnac.fr

INSCRIPTIONS:

Ouverture:

Enfants de la commune: Le mardi 05/03/24 à 14h00.
Enfants hors commune: Le mardi 12/03/24 à 14h00.

Clôture: Le mercredi 03/04/24 à 18h00.

Nous vous rappelons que toute annulation doit s'effectuer 8 jours avant par mail ou au guichet.

Service Education Jeunesse Municipal

Planète Jeunes Montagnac

PROGRAMME
ALSH 11 / 17 ans

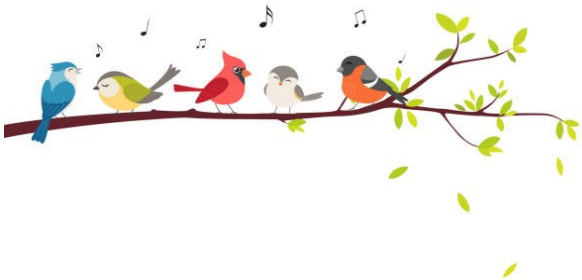

PLACES LIMITEES

Vacances de Printemps

Agrément CAF, MSA, JEUNESSE ET SPORTS

Edition le : 05/03/2024

ANIMATIONS VACANCES DE PRINTEMPS 2024

ATTENTION : Pour toutes les animations se déroulant à l'extérieur de Montagnac, le lieu de RDV est devant le collège Jules FERRY.

Lundi 08/04

CROC'CINE

11h30 - 18h30 : A BEZIERS

Choix du menu à envoyer à :
planetejeunes@ville-montagnac.fr

*

Mardi 09/04

SOIREE BOWLING

20H00 - 23h30 : A BEZIERS

*

Mercredi 10/04

FABRIKUS WORLD

11h30- 18h00 : *A VIAS*

Prévoir: Tenue sportive + Gourde + Pique - nique

FABRIKUS WORLD

*

Jeudi 11/04

ATELIER CUISINE TACOS

11H30 - 17h30 : A LA SALLE DES JEUNES

GRATUIT

Vendredi 12/04

LASER GAME

13h30-17h00 : A BEZIERS

Prévoir: Gourde

*

Du Mardi 15/04 au vendredi 19/04

STAGE SPORT ET NATURE

10h00-17h00 : RENDEZ-VOUS AU GYMNASE

Prévoir: Pique-nique + Goûter + Tenue sportive + Gourde

LES ANIMATIONS DU STAGE :

Paintball , Vtt , Course d'orientation , Voile, Olympiades , Accrobranche et Tir à l'arc

*

Lundi 08/04 au vendredi 12/04

VACANCES EDUCATIVES

Tous les matins du lundi 08 avril au vendredi 12 avril

De 08H30- 11H30

PENDANT LA PREMIERE SEMAINE

DES VACANCES SCOLAIRE !!

Un membre de l'équipe d'animation vous proposera tous les MATINS des vacances une activité éducative et possibilité de faire son travail scolaire.

Le vendredi 12 avril récompense au Laser Game

GRATUIT

Information Chantier Jeunes :

Première partie travaux + Deuxième partie séjour à Saint Ferréole

Début des inscriptions : Le Mercredi 20 mars 2024

Clôture des inscriptions : Le Mercredi 19 juin 2024

RETROUVEZ TOUTES LES ANIMATIONS ET LES PROGRAMMES DES VACANCES SUR :

www.ville-montagnac.fr ou 04 67 24 01 45 - jeunesse@ville-montagnac.fr

ALSH 11/17 ans
Fiche d'inscription Vacances de Printemps 2024

Edition le : 05/03/2024

Nom :…….. **Prénom :**……..
Date de Naissance :…… **Age :** ……....
Téléphone (domicile) :…….. **Portable :**……
Bénéficiez-vous d'aides aux loisirs CAF ? ☐ Oui ☐ Non **Etes-vous allocataire MSA ?** ☐ Oui ☐ Non

Réservé à l' administration	DATE	ANIMATION	AGE	TARIFS				CHOIX	MONTANT
				<800	<1500	>1500	EXT		
	08/04	11h30-18h30 : Croc 'Ciné à Béziers.	11/17 Ans	10,40€	16,00€	17,00€	+5,00€		
	09/04	20h00-23h30 : Soirée Bowling à Béziers (15 Places)		7,70€	10,50€	11,00€	+2,50€		
	10/04	11h30-18h00 : Fabrikus World à Vias		20,40€	26,00€	27,00€	+5,00€		
	11/04	11h30-17h30 : Atelier Cuisine Tacos à la salle des jeunes		GRATUIT					
	12/04	13h00-17h00 : Laser Game à Béziers		12,70€	15,50€	16,00€	+5,00€		
	Du 08/04 au 12/04	08h30-11h30 : Vacances éducatives Salles des jeunes (8 Places) Inscription au guichet		GRATUIT					
	Du 15/04 au 19/04	10h00-17h00 : STAGE Sports Nature (Rendez-vous au Gymnase à 9h50)		37,00€	62,50€	65,00€	+10,00€		
	TOTAL GENERAL								
MONTANT DU SOLDE EN VOTRE FAVEUR									
TOTAL NET A REGLER									

☞ Adhérent PLANETE JEUNES 2023 / 2024 ? ☐ O U I ☐ NO N
(Adhésion obligatoire au tarif de 8 € et valable du 1er septembre 2023 au 31 août 2024)

REGLEMENT :

Adhésion Commune 8 € / Hors Commune 15 € **Montant Total** : …… €

Date : ☐ Espèces ☐ ANCV ☐ Chèque n° : ……... ☐ Banque : ……...

Merci de libeller votre règlement par chèque à l'ordre de « PERISCOLAIRE MONTAGNAC »
Possibilité de réserver depuis le portail familles

Pour toute activité effectuée au sein du Service Education Jeunesse, le dossier d'inscription est obligatoire et doit être impérativement remis avant la première participation à l'animation.
En cas d'annulation justifiée d'une activité 8 jours avant, un report d'animation sera automatiquement reversé sur votre compte famille.

Observations éventuelles :
……
Nom du ou des responsables légaux : …… Signature :

Service Education Jeunesse Municipal « Planète Jeunes »
- 7 rue Aspirant Le Baron - 34530 MONTAGNAC
☎ 04 67 24 01 45 / E-mail : jeunesse@ville-montagnac.fr

1/ Choisir un menu parmi ces 3 :

Menu individuel COLONEL original

Menu individuel BOXMASTER original

Menu double Crunch (poisson)

2/ Choisi un accompagnement parmi ces 3 :

Frite normale ou salade verte ou épi de mais

3/Choisir une boisson 40 cl au choix entre :

Pepsi, Ice Tea, 7up, Pepsi Max, 7up mojito, oasis.

A envoyer à : planetejeunes@ville-montagnac.fr